

Tabla de Contenido

Publique su información con nosotros.....	1
Resultados del VIED.....	2
Estadísticas del VIED.....	2
Portal del CIEMI.....	7
Nuevo procedimiento en el CFIA para conexión provisional y definitiva del servicio eléctrico.	8
COLEGIATURA 2012	9



PUBLIQUE SU INFORMACIÓN CON NOSOTROS.

Estimados lectores. Deseamos comunicarles que hemos abierto la opción de pauta profesional y de empresas, tanto en la revista y el boletín como a través de la participación en los cursos y seminarios.

Para mayor información puede comunicarse con la Comisión de Comunicaciones a nuestras direcciones de correo: ccciemi@cfia.or.cr; ccciemi@gmail.com; o a los teléfonos 8399-3546 / 8831-7081

RESULTADOS DEL VIED



Entre el 4 y el 7 de setiembre tuvo lugar el II Congreso VIED, organizado por el CIEMI, con el aval de la NFPA. Para motivar el concepto de la importancia de la seguridad la inauguración del Congreso inició con el temblor de 7.6 que afectó a la provincia de Guanacaste. La simplicidad de la evacuación, la tranquilidad de las personas y la ausencia de daños estructurales impresionaron a todos los asistentes extranjeros. Se contó con la presencia de la Ministra de Vivienda, el Viceministro del Ministerio de Economía, Industria y Comercio, el director ejecutivo del CFIA, el director regional de la NFPA y miembros de la Junta Directiva del CIEMI.

Para los tutoriales que se llevaron a cabo el día martes se contó con la participación de 60 personas. Durante el Congreso se logró una excelente participación pues la asistencia promedio fue de 36 personas por charla con algunas que alcanzaron un pico de 60 personas.

La calidad de la mayoría de las charlas fue excelente, según las calificaron los asistentes. Los profesionales que nos acompañaron de un excelente nivel y capacidad de comunicación con lo que lograron atrapar a sus audiencias.

Cabe destacar la puntualidad en el inicio y finalización de las charlas con lo que se logró facilitar la participación en las charlas al permitir la asistencia según los intereses de los participantes.

Algunos de los temas fueron de tal actualidad e impacto que ya el CIEMI planea generar tutoriales y cursos con los expositores para lograr una mejor capacitación de sus agremiados.

Estadísticas del VIED.

Ing. Randall Arce

Asistencia a las charlas

MIÉRCOLES 5 SETIEMBRE 2012						Personas
Hora	Corcovado 1	Corcovado 2	Corcovado 3	Santa Rosa 2	Total	Promedio Sala
13:00	66	27	31	24	148	37
15:30	51	39	31	17	138	35
Total	117	66	62	41	286	36

JUEVES 6 SETIEMBRE 2012

Hora	Corcovado 1	Corcovado 2	Corcovado 3	Santa Rosa 2	Total	Personas Promedio Sala
08:00	55	33	31	17	136	34
10:30	48	30	50	13	141	35
13:00	45	17	55	42	159	40
15:30	34	24	35	57	150	38
Total	182	104	171	129	586	37

VIERNES 7 SETIEMBRE 2012

Hora	Corcovado 1	Corcovado 2	Corcovado 3	Santa Rosa 2	Total	Personas Promedio Sala
08:00	42	0	60	32	134	34
10:30	58	26	27	33	144	36
13:00	71	9	48	17	145	36
15:30	52	0	48	52	152	38
Total	223	35	183	134	575	41

Promedio total

38

TEMAS

El Congreso en gráficos.

Los siguiente temas contribuyeron con el logro de sus expectativas profesionales de forma:



Sistemas de protección contra incendios

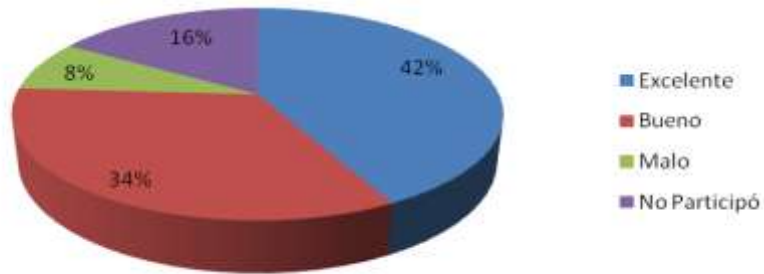

Aspectos psicológicos y psicosociales

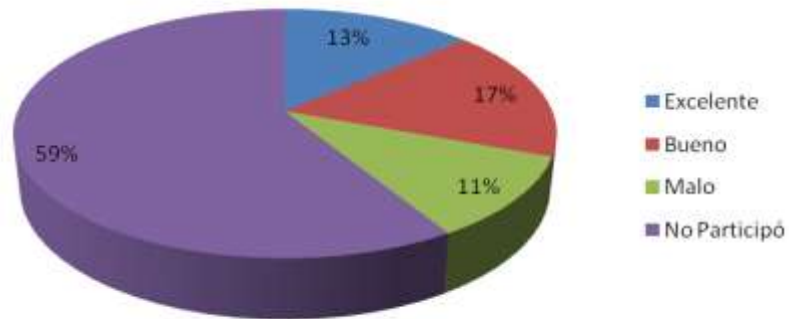

Requerimientos eléctricos para la seguridad de las instalaciones

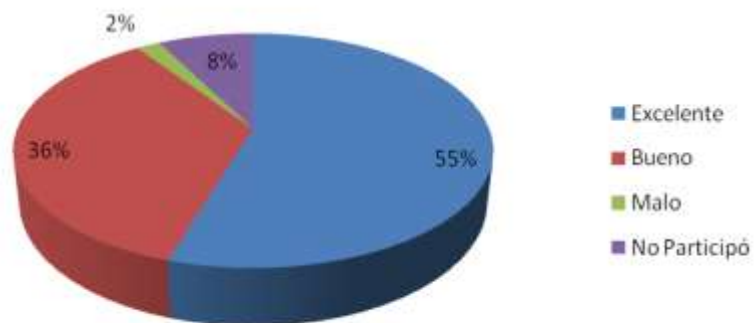

Protecciones para infraestructuras (pararrayos, puestas a tierra).

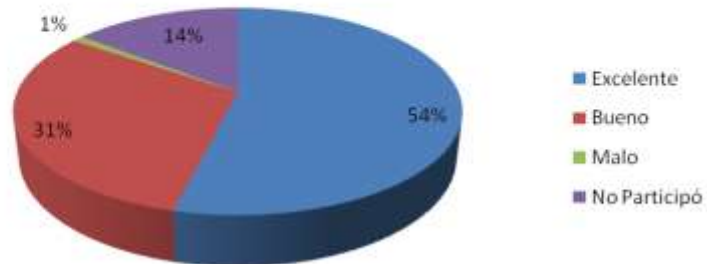

Su percepción de los expositores es:

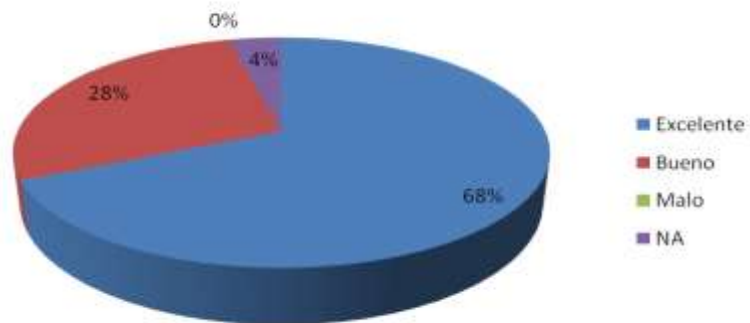

Organización general

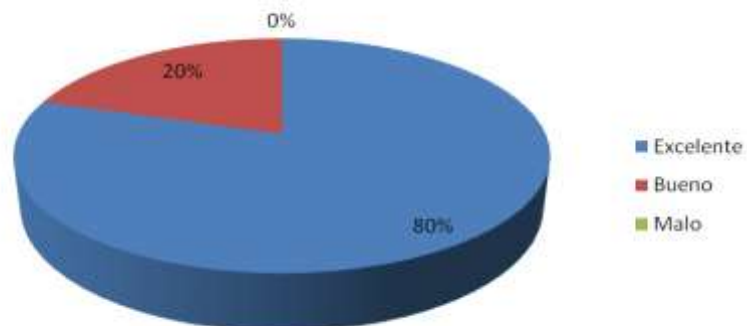

Puntualidad y cumplimiento de las exposiciones

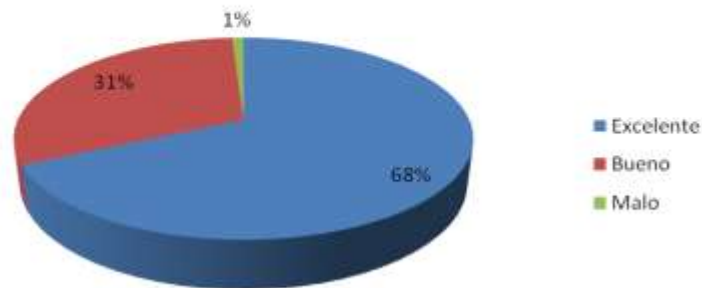

Medidas de seguridad

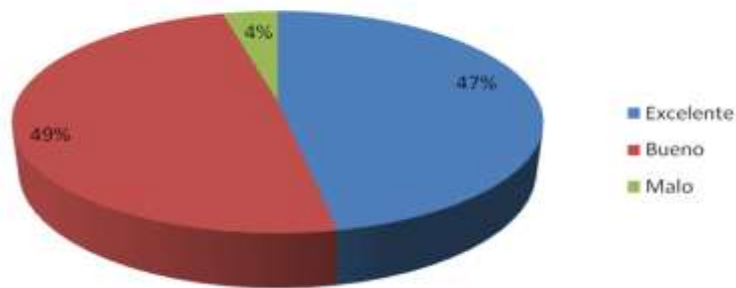

Exposición de módulos técnicos

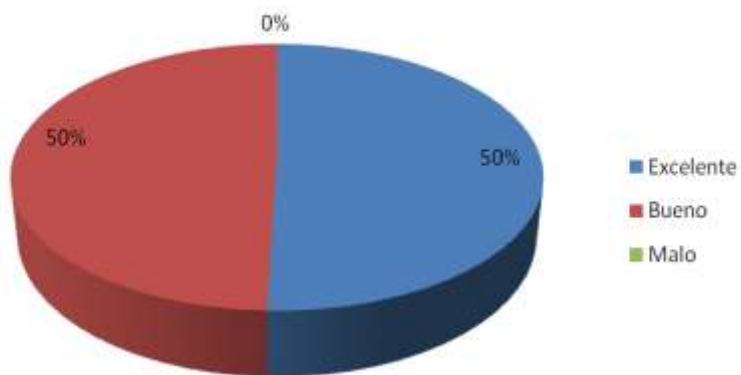

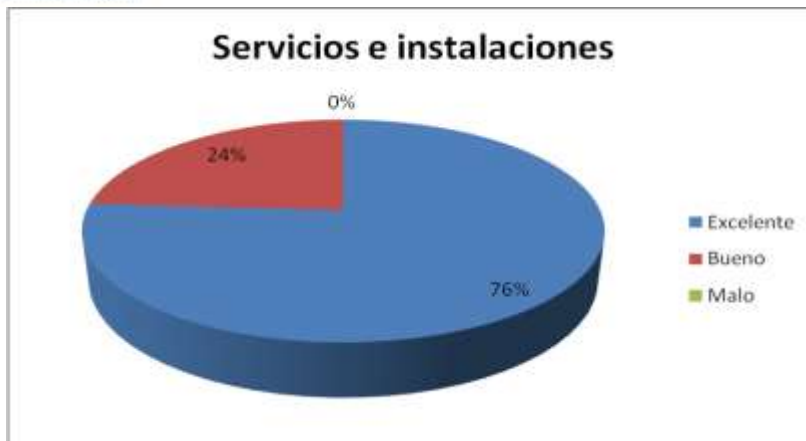

PORTAL DEL CIEMI

El día antes del inicio del II Congreso VIED abrimos en la red el nuevo portal del CIEMI. Consideramos que con este portal hemos dado un salto cualitativo y cuantitativo en cuanto a la presentación del portal como tal, su flexibilidad, la facilidad de búsqueda, la cantidad de información disponible y las posibilidades de desarrollo con aplicaciones para la matrícula de cursos, consulta en línea, administración de comisiones, tienda virtual, comunidad Ciemi y cursos virtuales todo lo cual se irá incorporando al portal por etapas.

Hemos recibido las visitas, comentarios, aportes y recomendaciones; sin embargo agradecemos su participación para lograr mejorarlo en el corto plazo.

Búsquenos en: www.ciemicr.org



NUEVO PROCEDIMIENTO EN EL CFIA PARA CONEXIÓN PROVISIONAL Y DEFINITIVA DEL SERVICIO ELÉCTRICO.

(a partir del 15/08/2012)

Dado que a partir del 15 de agosto de 2012 entra a operar el Decreto Ejecutivo No. 36979-MEIC “Reglamento de Oficialización del Código Eléctrico de Costa Rica para la seguridad de la Vida y la Propiedad”, el CFIA informa a todos los miembros ya al público en general el procedimiento para el trámite de la conexión provisional y definitiva del servicio eléctrico.

1. Las boletas o documentos para la conexión provisional y para la conexión definitiva del servicio eléctrico de los edificios será entregada por el CFIA
2. Proyectos en proceso (presentados al CFIA antes del 15/08/2012).
 - 2.1. Si el proyecto ya cuenta con la conexión provisional:
 - 2.2. Se debe presentar la boleta de sellado eléctrico al CFIA para que se le entregue la boleta de conexión definitiva cuando esté concluida la obra.
 - 2.3. Si el proyecto NO tiene la conexión provisional:
 - 2.4. Se debe presentar la boleta de sellado eléctrico al CFIA para que se le entregue la boleta de conexión provisional.
 - 2.5. Cuando finalice la obra, debe volver a presentar la boleta de sellado eléctrico al CFIA para que se le entregue la boleta o documento para conexión definitiva
3. Proyectos presentados al CFIA a partir del 15/08/2012.
 - 3.1. El CFIA entregará la boleta de conexión provisional junto con la boleta de sellado eléctrico con la entrega de planos.
 - 3.2. Cuando finalice la obra, debe presentarse la declaración jurada y el CFIA entregará el documento establecido en el Decreto para conexión definitiva.

En todos los casos anteriores, se debe presentar a las Cías eléctricas, la boleta de sellado eléctrico junto con el documento entregado por el CFIA para la conexión provisional o documento para la conexión definitiva del proyecto.

COLEGIATURA 2012

PAGO	I TRIMESTRE (01 Enero / 31 de marzo)	II TRIMESTRE (01 de abril / 30 de junio)	III TRIMESTRE (01 de julio /30 de setiembre)	IV TRIMESTRE (01 de octubre al 31 de diciembre)
CIEMI	20.000,00	20.000,00	20.000,00	20.000,00

Descuento de ¢4.700 si se paga todo el año por adelantado.

COLEGIATURA CIEMI			
DESGLOCE COLEGIATURA	ANUAL	POR TRIMESTRE	MULTA
R.M.	57.250,00	14.312,5	3578.12
C.F.I.A.	12.750,00	3.187,5	796.87
CUOTA EXT. CIEMI	10,000.00	2.500,00	
TOTAL	80.000,00	20.000,00	4.375,00

Cuentas bancarias del CFIA:

Banco Nacional de Costa Rica N° 000-24493-9

Banco de Costa Rica N° 001-32567-8

Banco Crédito Agrícola de Cartago N° 342706-9

Los comprobantes de depósitos deben enviarse al facsímil 2224-9774.

Hora profesional: ¢22.442.92 Publicado en Gaceta N° 72 /13 de Abril de 2011

Elaborado por la Comisión de Comunicaciones sus comentarios y sugerencias son bienvenidos en nuestras direcciones de correo: ccciemi@cfia.or.cr; ccciemi@gmail.com; o a los teléfonos 8399-3546 / 8931-7081/ 8869-6619.